

PRORAČUN GRAĐANA GRADA LJUBUŠKI

za 2024.

Pred vama se nalazi pojednostavljeni prikaz proračuna za 2024. godinu. Sadržaj uključuje pregled ukupnog proračuna i nekoliko izdvojenih kategorija, koje mogu biti od interesa za građane*.

*Riječi i pojmovi koji imaju rodno značenje odnose se na jednak način na muški i ženski rod.

ODAKLE DOLAZI NOVAC?

Planirani prihodi iznose
19.530.000 KM

-1,93% u odnosu na 2023.

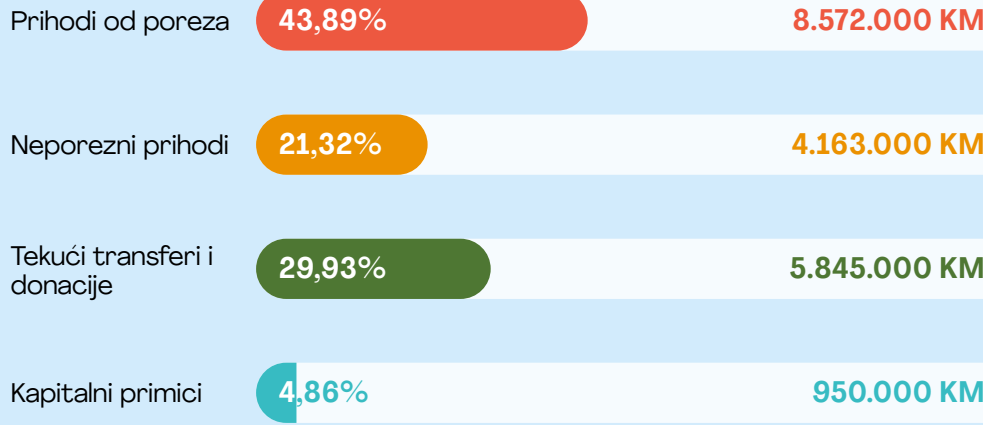

Od poreznih prihoda najznačajniji su:



Indirektni porezi
4.490.000 KM

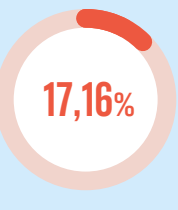

Porez na dohodak
3.351.500 KM



Porez na imovinu
730.000 KM



Komunalne takse i naknade
1.720.000 KM



Naknade od rente
230.000 KM



Naknada za korištenje cesta za vozila za građane
195.000 KM

Od kapitalnih primitaka najznačajniji su:

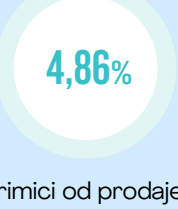

Primici od prodaje stalnih sredstava
950.000 KM



Administrativne takse i naknade
180.000 KM

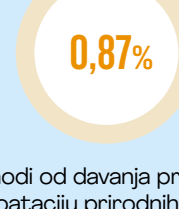

Prihodi od davanja prava na eksploataciju prirodnih resursa, patenata i autorskih prava
170.000 KM

NA ŠTO SE NOVAC TROŠI?

Planirani rashodi iznose
19.530.000 KM

-1,93% u odnosu na 2023.

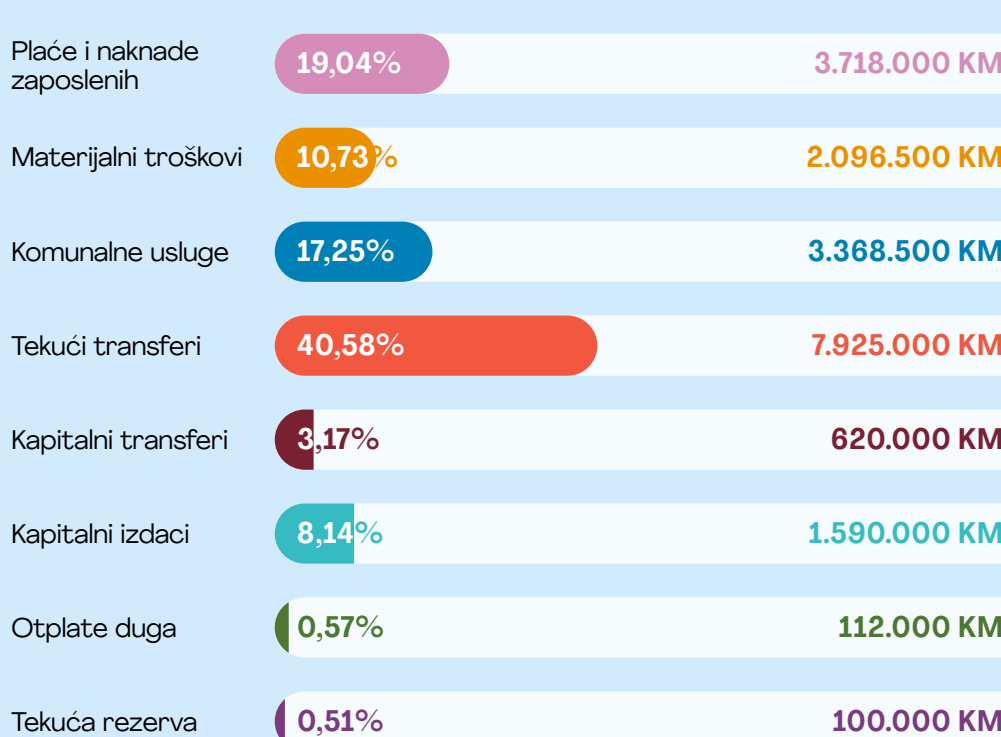

Učešće u financiranju nadležnosti utvrđuje se u skladu sa zakonom.

Za komunalne usluge najznačajnija izdvajanja su:

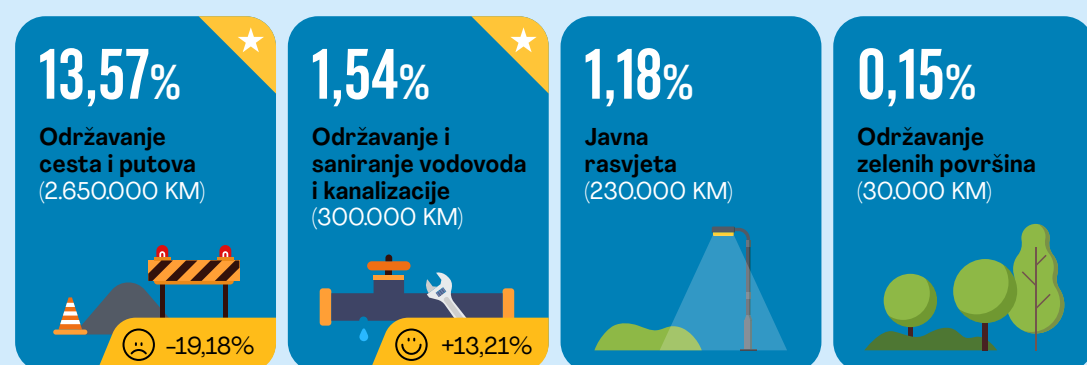

Za tekuće transfere najznačajnija izdvajanja su:



Za kapitalne izdatke za izgradnju najznačajnija izdvajanja su:

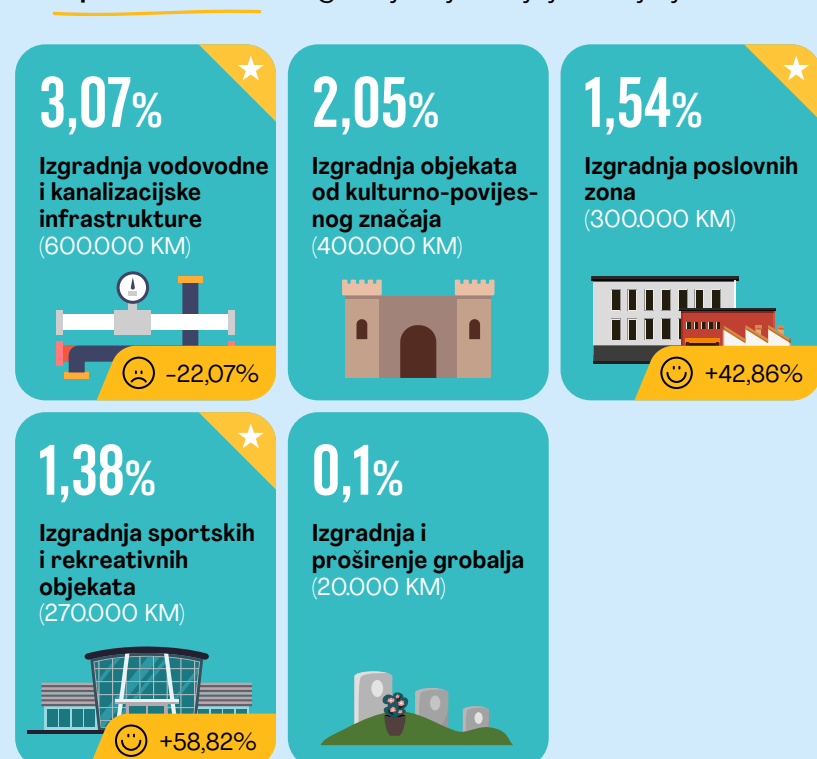

Javne usluge koje su građani Ljubuškog naveli u istraživanju kao prioritete, označene su zvjezdicom.

Istraživanje je provedeno u periodu od ožujka do travnja 2024. godine u okviru USAID Projekta pomoći lokalnoj upravi (LGAA).

Promjena iznosa u odnosu na 2023. godinu

KADA GRAĐANI MOGU SUDJELOVATI U PLANIRANJU PRORAČUNA?

KOLOVOZ

Svoje inicijative građani mogu dostaviti putem organizacija civilnog društva koji su proračunski korisnici.

STUDENI-PROSINAC

Građani neposredno ili putem mjesnih zajednica, udruga, grupa građana i slično sudjeluju u javnim raspravama o nacrtu proračuna.

Primjedbe i sugestije građana se razmatraju i eventualno uvrstavaju u prijedlog proračuna.

PROSINAC

Građani mogu posredno preko vijećnika podnositi amandmane na proračuna. Gradsko vijeće razmatra i usvaja prijedlog proračuna.

2024.

Cjelokupan proračun možete provjeriti na ovom linku:
[Ljubuški proračun za 2024. godinu](#)

Uključite se u oblikovanje budućnosti naše zajednice i sudjelujte u procesu planiranja i realizacije proračuna.

Pratite portal [www.budzet.ba](#)